

Degradati pavimento esterno

- LEGENDA**
- ▨ Aree di degrado
 - ▩ Aree controsoffitto

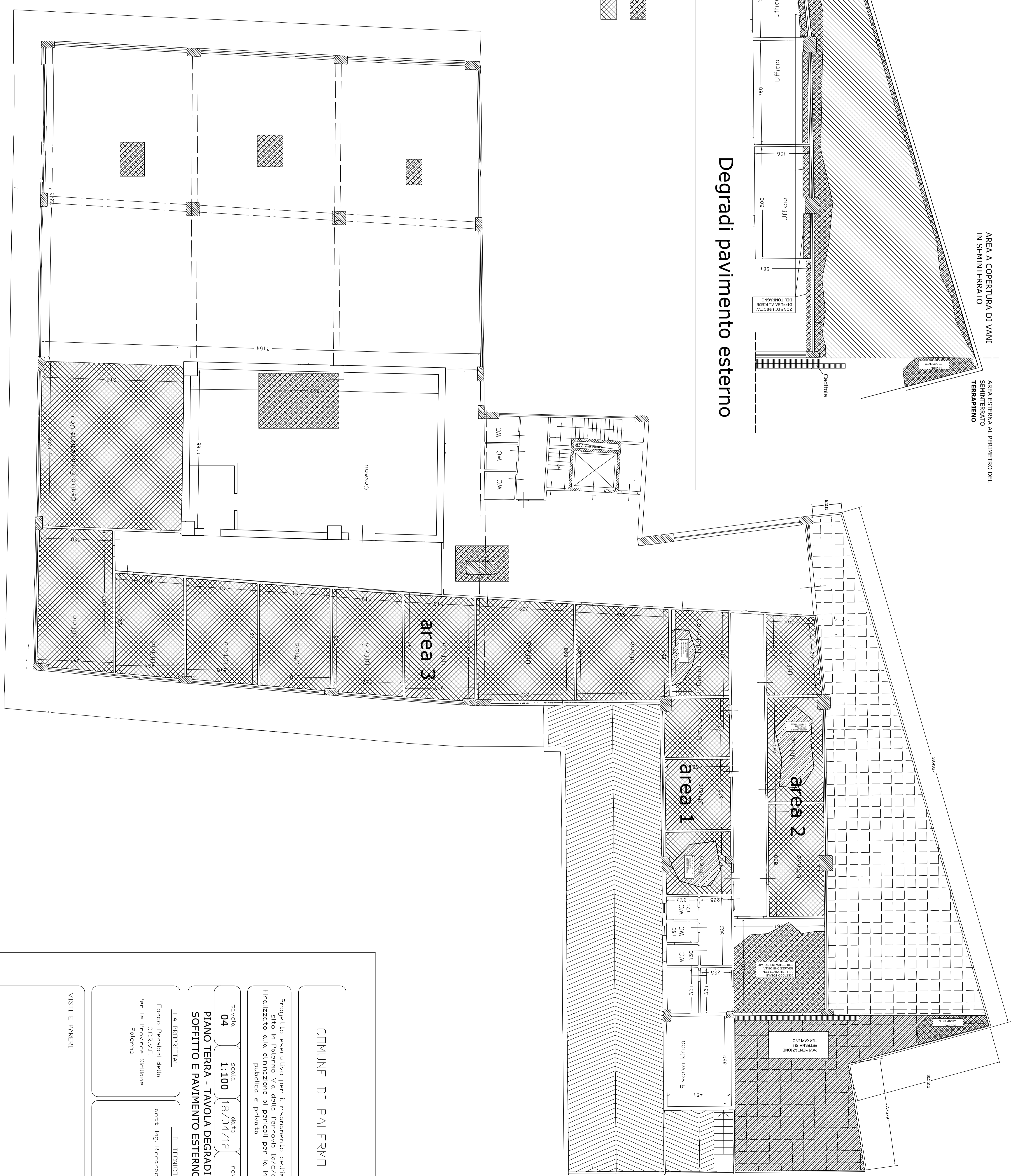

COMUNE DI PALERMO

Progetto esecutivo per il risanamento dell'immobile sito in Palermo Via della ferrovia 10/c/d Finalizzato alla eliminazione ai pericoli per la incolumità pubblica e privata

tavola	04	scala	1:100	data	18/04/12	revisione
PIANO TERRA - TAVOLA DEGRADI SOFFITTO E PAVIMENTO ESTERNO						

LA PROPRIETÀ
Fondo Pensioni della C.R.V.E. Per le Province Siciliane Palermo

IL TECNICO
dott. ing. Riccardo Farina

VISTI E PARERI

Via delle Ferrovie