

Interventi pavimento esterno

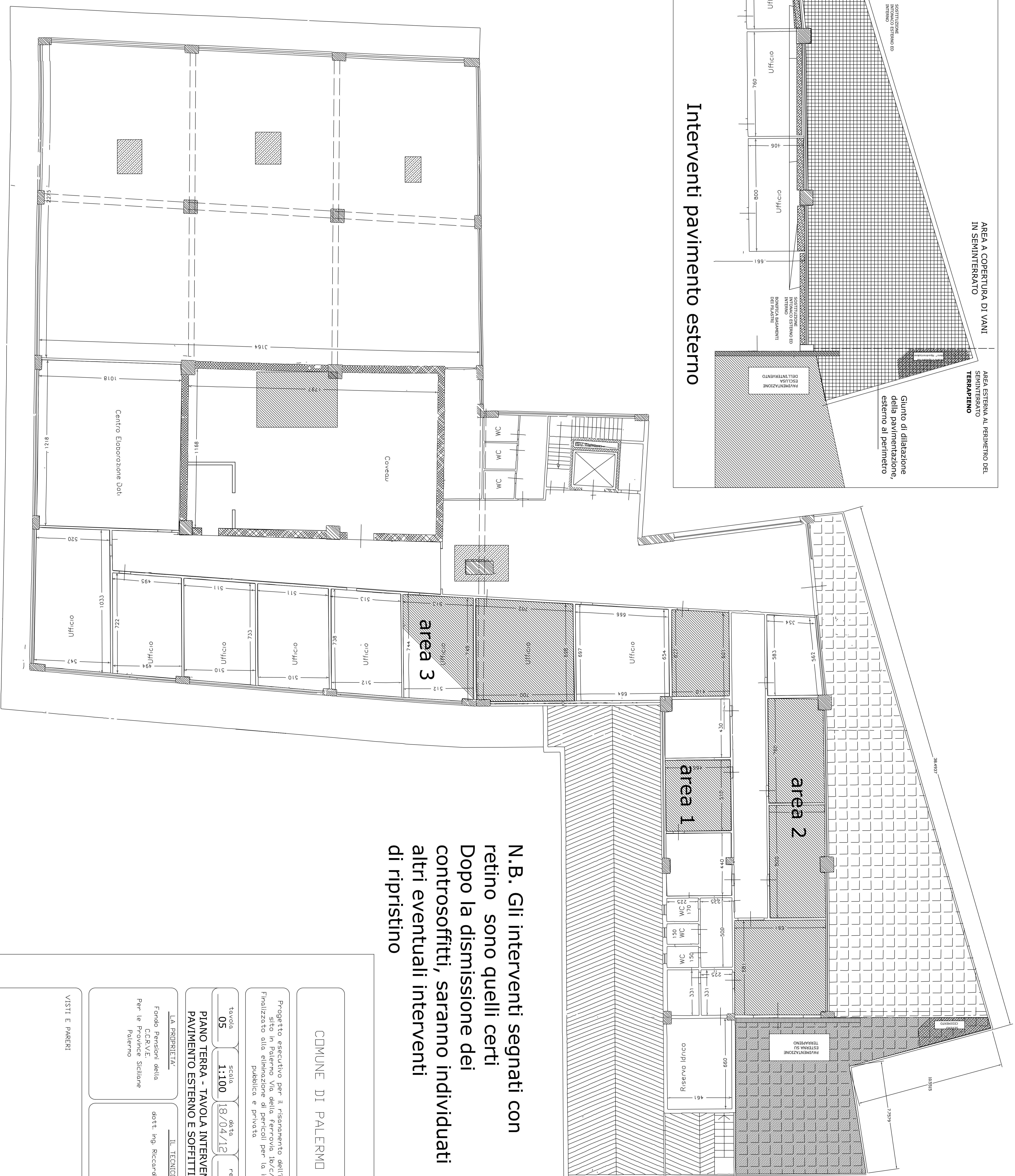

N.B. Gli interventi segnati con retino sono quelli certi
Dopo la dismissione dei controsoffitti, saranno individuati altri eventuali interventi di ripristino

COMUNE DI PALERMO

Progetto esecutivo per il risanamento dell'immobile sito in Palermo Via della Ferrovia 16/C/d Finalizzato alla eliminazione ai pericoli per la incolumità pubblica e privata

tavola 05 scala 1:100 data 18/04/12 revisione
PIANO TERRA - TAVOLA INTERVENTI PAVIMENTO ESTERNO E SOFFITTI

LA PROPRIETA' IL TECNICO
 Fondo Pensioni della C.C.R.V.E. Per le Province Siciliane Palermo dott. Ing. Riccardo Formna

VISTI E PARERI