

COMUNE DI PALERMO

FONDO PENSIONI PER IL PERSONALE DELLA C.C.R.V.E.
PER LE PROVINCE SICILIANE

Progetto per i lavori di manutenzione ordinaria dei prospetti e della copertura dell'edificio sito in Palermo, via Villareale n. 6

	Elaborato n°
	4
	Prospetti scala 1:100
	Progettista
	Arch. Antonio De Caro Carella
	Consulente
	Ing. Vincenzo Giannola
	Proprietario
	Data
	Palermo li 09.06.2014
Visti ed approvazioni	

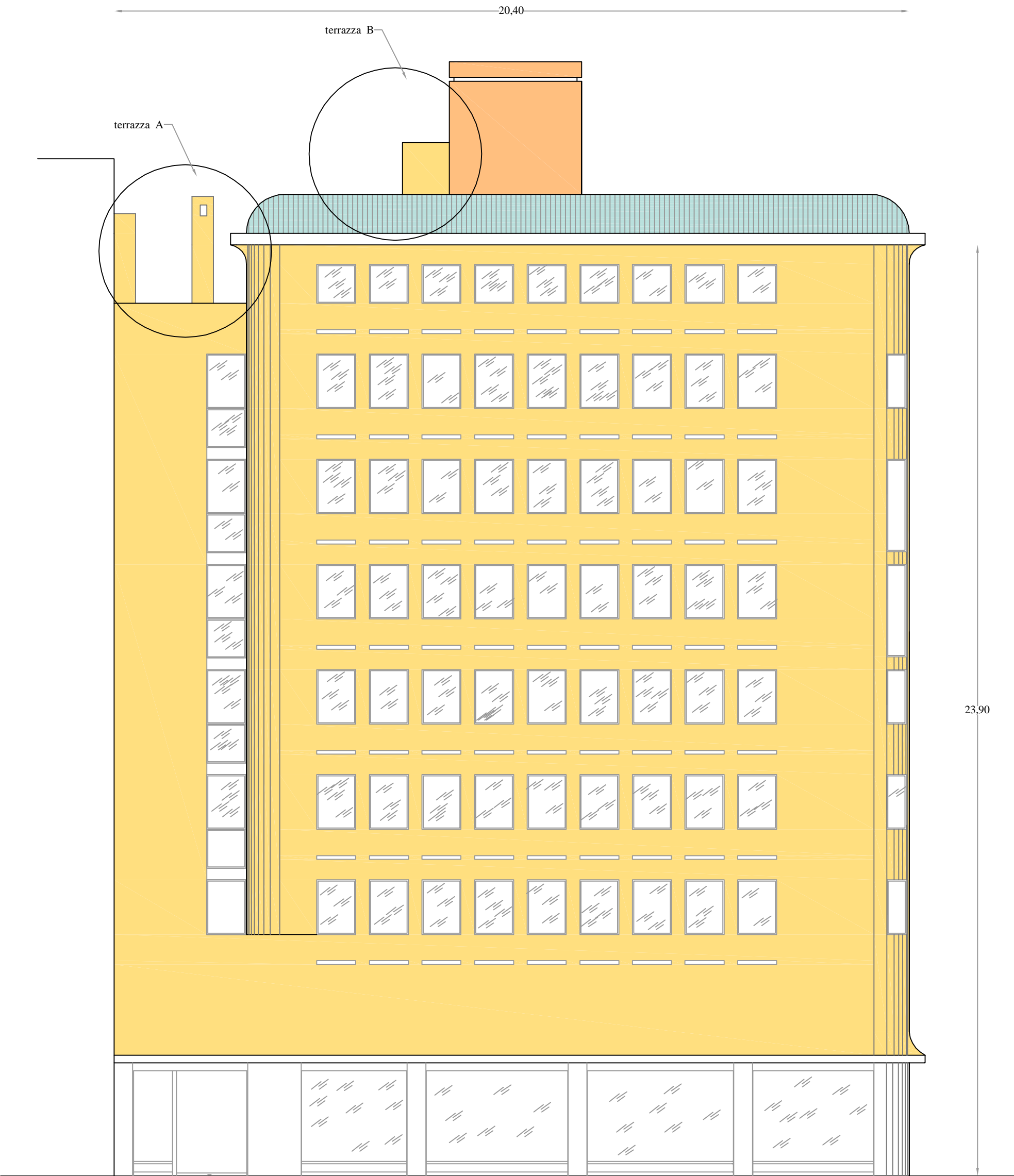

Prospetto su via Mariano Stabile

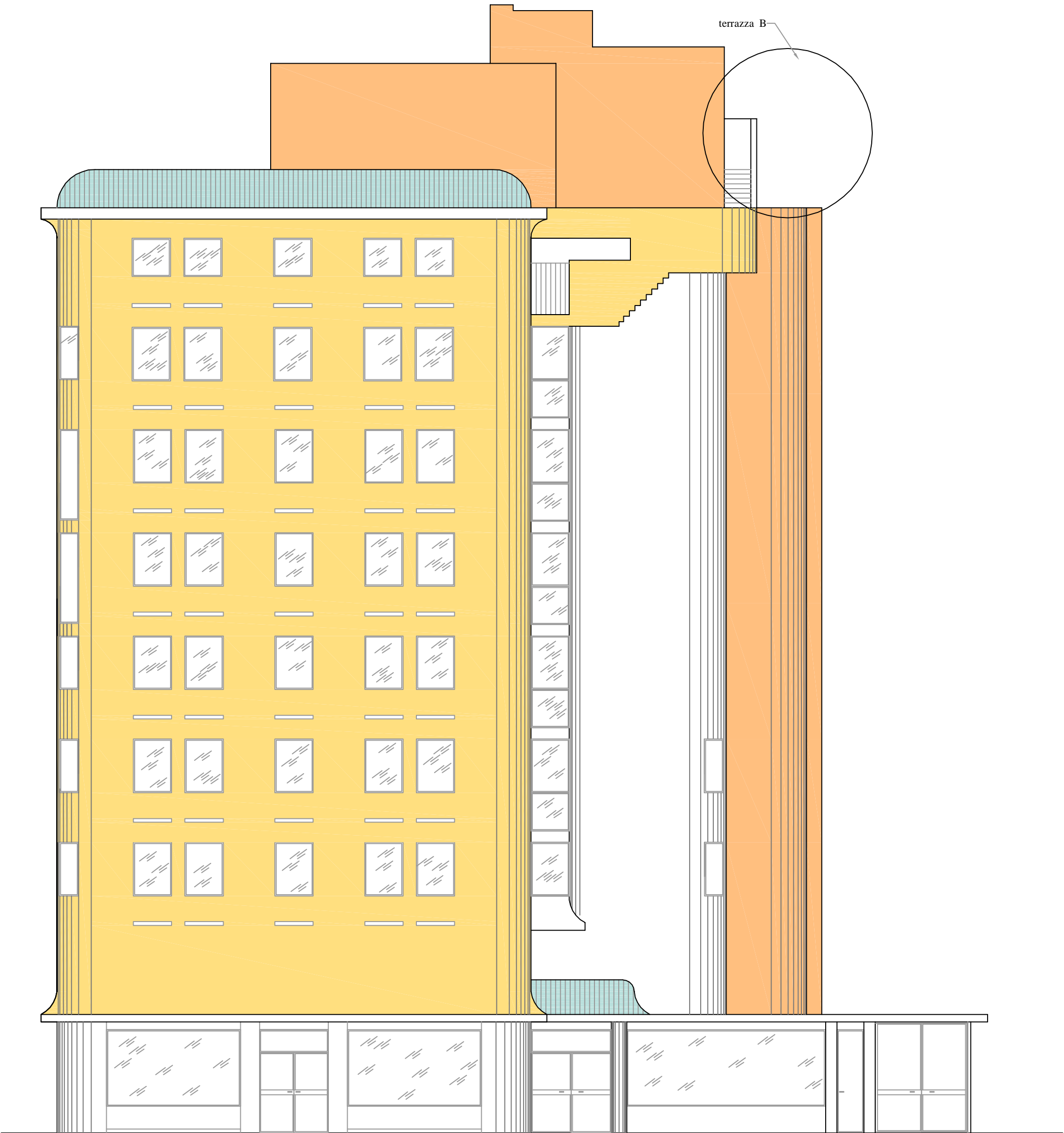

Prospetto su via Villareale

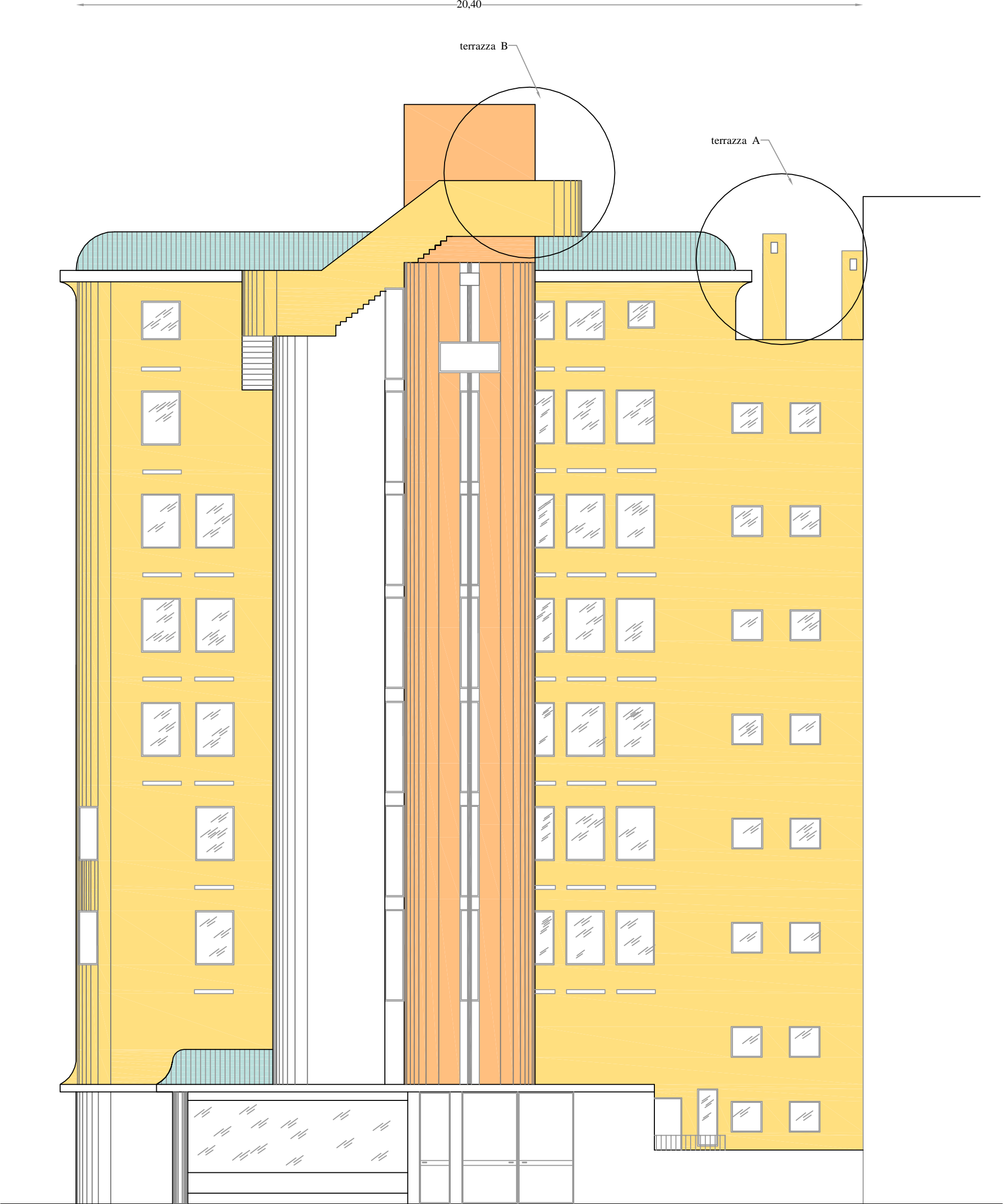

Retroprospetto

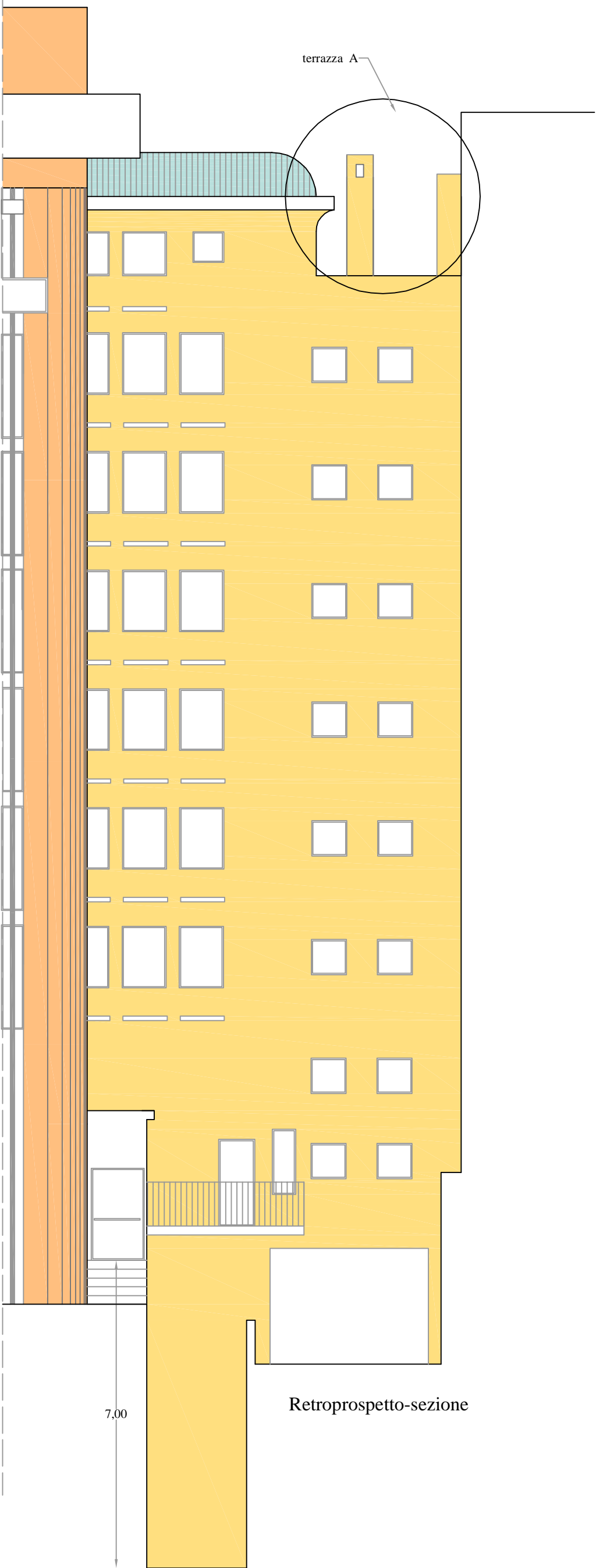

Retroprospetto-sezione