

PIANTA COPERTURA  
Scala 1:200

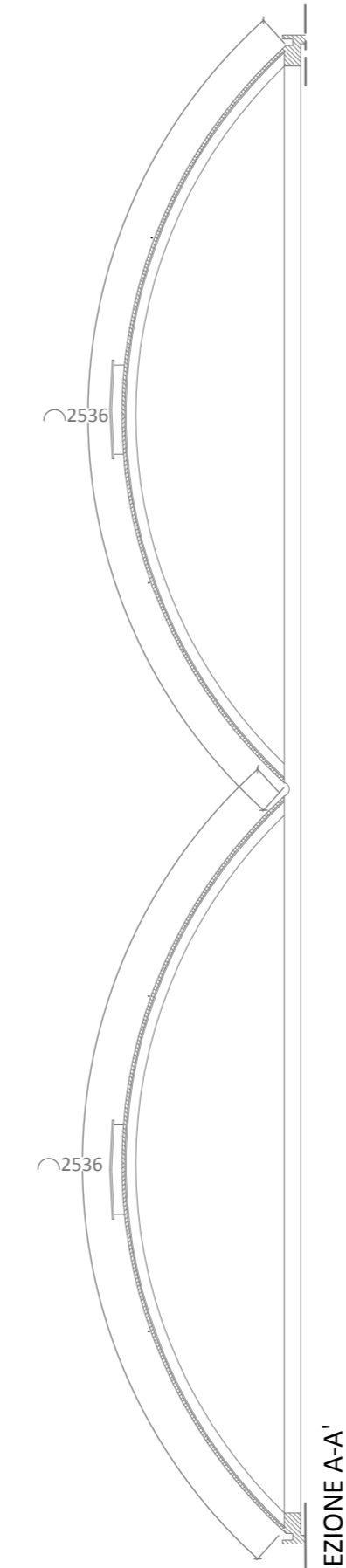

SEZIONE A-A  
Scala 1:200

RILIEVO FOTOGRAFICO

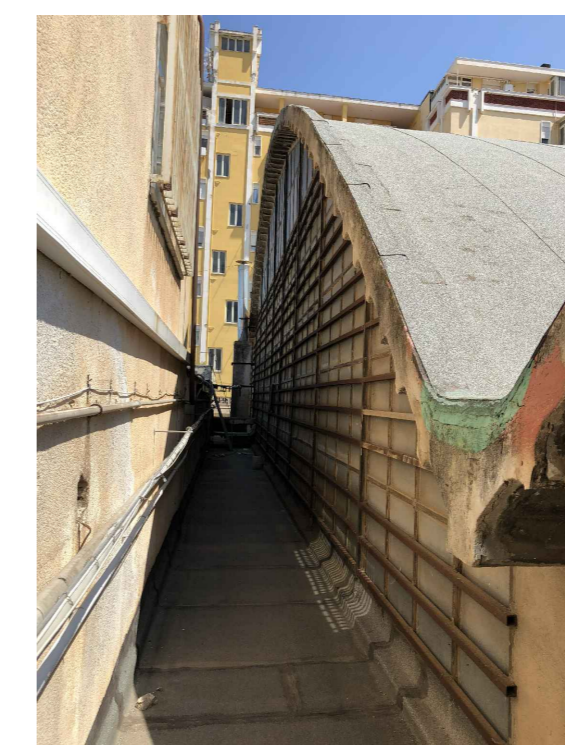
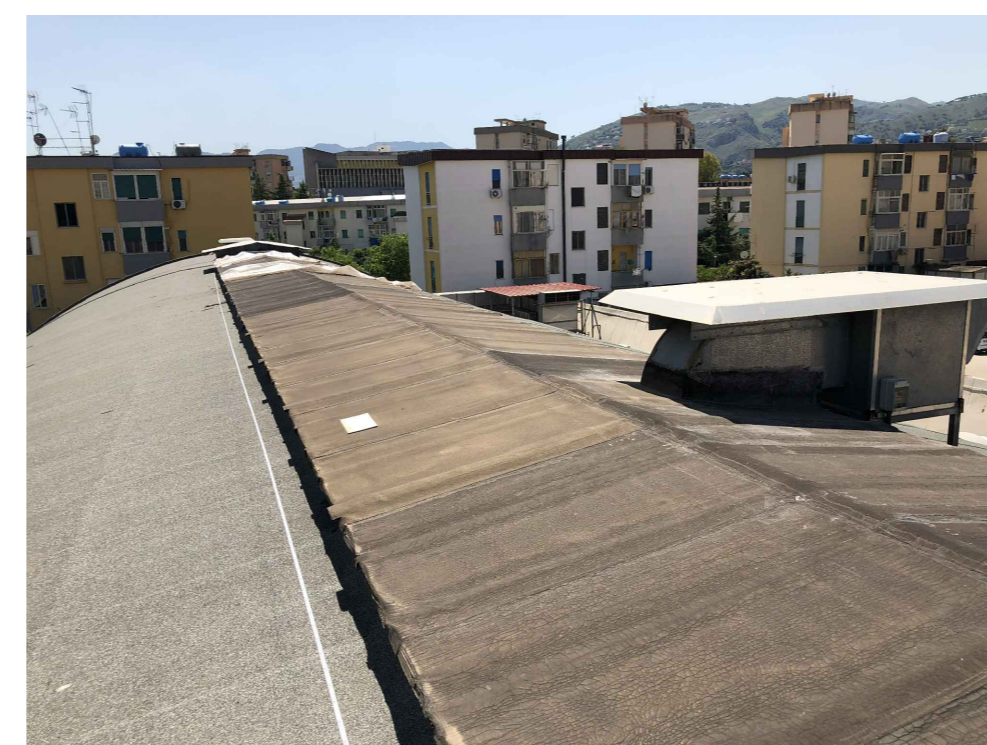
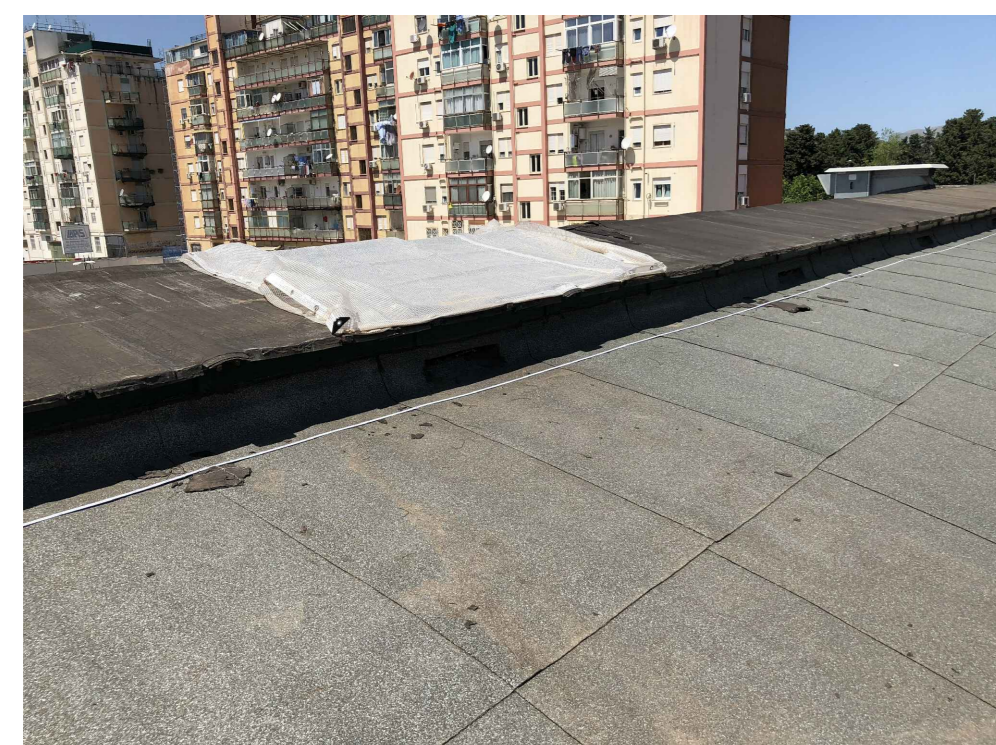
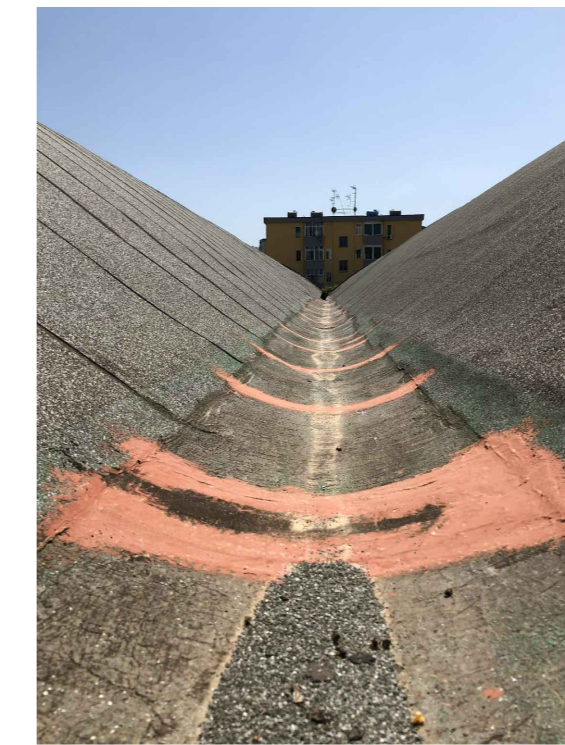
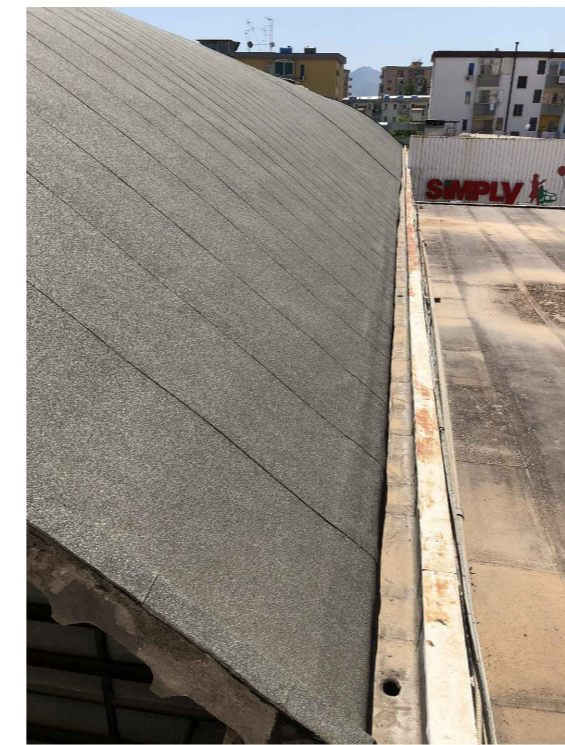

STUDIO ASSOCIATO CRISAFULLI

INGEGNERIA\_ARCHITETTURA

DOTT.ING. MASSIMO CRISAFULLI VIA CENTURIPPE 2/A\_95128 CATANIA  
 (CIVILE\_EDILE) 1881 "A" DAL 14-02-85  
 DOTT.GEOM. ATTILIO CRISAFULLI TEL/FAX\_095431232  
 (PIANIFICATORE I.) 2468 DAL 15-04-89  
 DOTT.ING. ALBERTO CRISAFULLI TEL/FAX\_095502949  
 (CIVILE TRASPORTI) 3153 "A" DAL 22-03-95  
 DOTT.ING.ARCH. FABIOLA CRISAFULLI EMAIL\_STUDIOCRISAFULLI@VIRGILIO.IT  
 (EDILE\_ARCHITETTURA) A6689 DAL 05-03-14

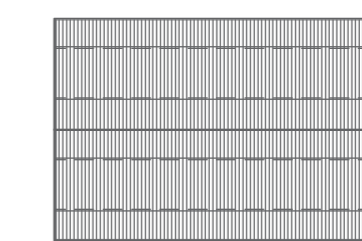

COMUNE  
PALERMO

TAVOLA

1  
di 2

OGGETTO  
-STATO DI FATTO

PROGETTO DEI LAVORI DI MANUTENZIONE  
 STRAORDINARIA DELLA COPERTURA DI UN  
 IMMOBILE SITO IN PALERMO (SIMPLY), VIA  
 LEONARDO DA VINCI N. 322

COMMITTENTE  
 FONDO PENSIONI  
 PER IL PERSONALE  
 DELLA CASSA  
 CENTRALE DI  
 RISPARMIO V.E. PER  
 LE PROVINDE  
 SICILIANE (PA)

PROGETTISTA  
 DOTT.ING. MASSIMO CRISAFULLI



SCALA\_VARIE  
 DATA\_05-07-2018

DOLLAB\_DOTT. ARCH. GIOVANNA FELTRI  
 DOTT. ING. ELISA RUSSO

FILE\_

REDDATTO\_GIO

REV\_

CONTROLLATO\_ELI

APPROVATO\_MAX

C.F./P.I. 03333090870